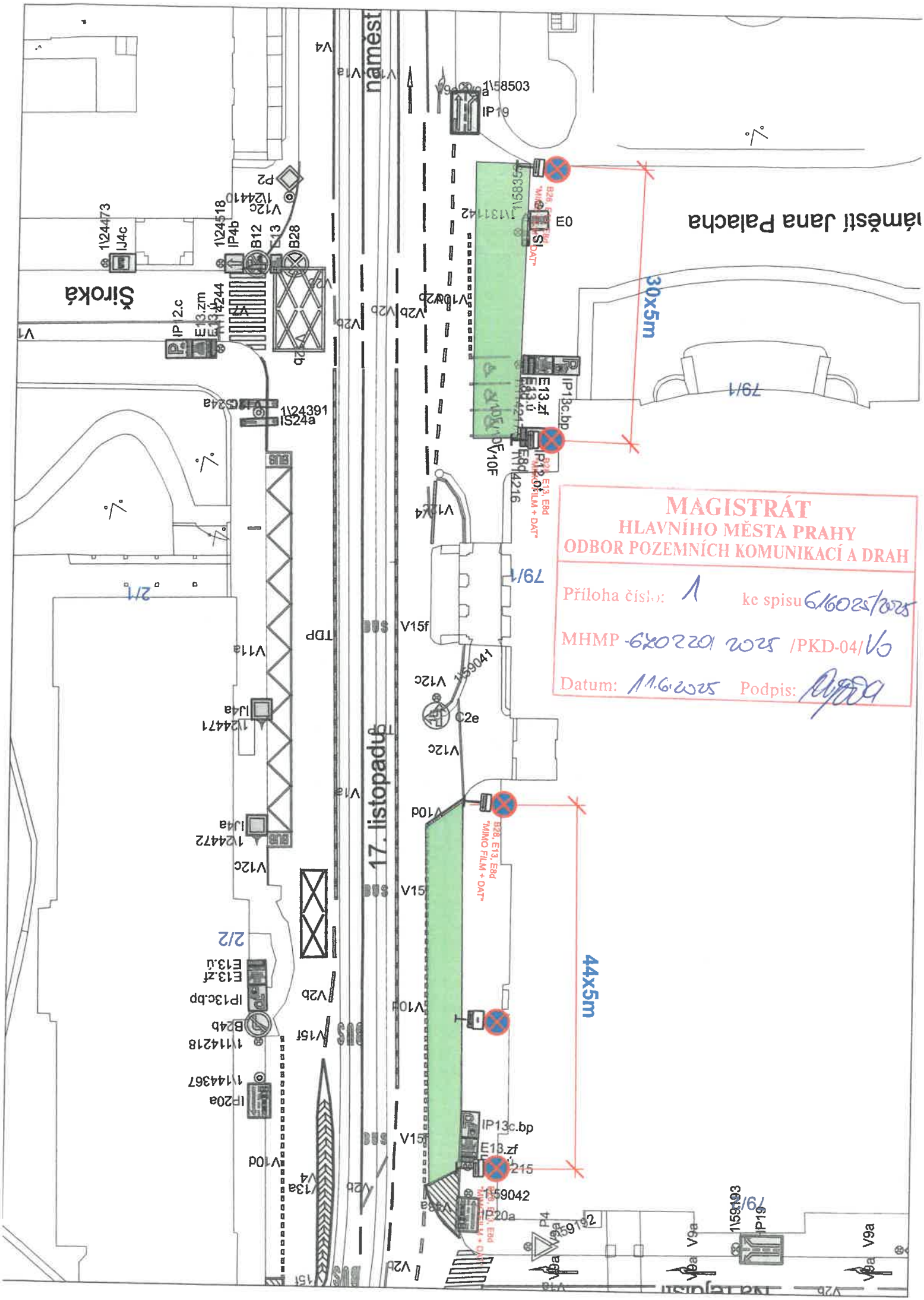
náměstí Jana Palacha
17. listopadu
Široká
30x5m
44x5m
MAGISTRÁT
HLAVNÍHO MĚSTA PRAHY
ODBOR POZEMNÍCH KOMUNIKACÍ A DRAH
Příloha číslo: 1 ke spisu 6/6025/2025
MHMP -6202201 2025 /PKD-04/V0
Datum: 11.6.2025 Podpis: